

# PROSTORNI PLAN UREĐENJA OPĆINE LUKA

- TUMAŽ PLANSKOG ZNAKOVLJA
- OPĆINSKA GRANICA
- IZGRAĐENO/NEIZGRAĐENO
- GRADEVINSKO PODRUČJE NASELJA
  - STAMBENA NAMJENA
  - MIEŠOVITA NAMJENA - STAMBENO - POSLOVNA
  - UGOSTITELJSKO TURISTIČKA NAMJENA  
izletišta, restoran - T
  - JAVNA I DRUŠTVENA NAMJENA
  - POSLOVNA NAMJENA
  - PARK
  - GRANICA POVRŠINA IZVAN NASELJA
  - GOSPODARSKA NAMJENA  
I2 - pretežno zanatska, I3 - pretežno skladišna
  - GOSPODARSKA NAMJENA - neuređena
  - ŠPORTSKO-REKREACIJSKA NAMJENA - svi sportovi - R, jahački centar - R2, teniski centar - R4  
vodeni sportovi - R5, nogomet - R6, rekreacija u prirodi - R7, rehabilitacijski sport - R8
  - REKREACIJA U ŠUMI
  - GROBLJE
  - PLANIRANI KORIDORI NOVIH CESTA
  - ŽELJEZNIČKA PRUGA - POSTOJEĆA TRASA
  - ŽELJEZNIČKO STAJALIŠTE
  - ŽELJEZNIČKA PRUGA ZA MEĐUNARODNI PROMET - REZERVAT S TUNELOM,  
ALTERNATIVNOG KORIDORA PREMA PROSTORNOM PLANU ŽUPANIJE
  - KORIDOR PRUGE NA DIJELU KOREKCIJE RADIJUSA
  - LINIJA PODJELE KARTE NA SJEVERNI I JUŽNI DIO
  - OBUHVAAT OBAVEZNE IZRADE PROSTORNOG PLANA  
UPU Gospodarska zona Luka 2

KARTA 4.1 SJEVERNI DIO OPĆINE  
KARTA 4.2 JUŽNI DIO OPĆINE

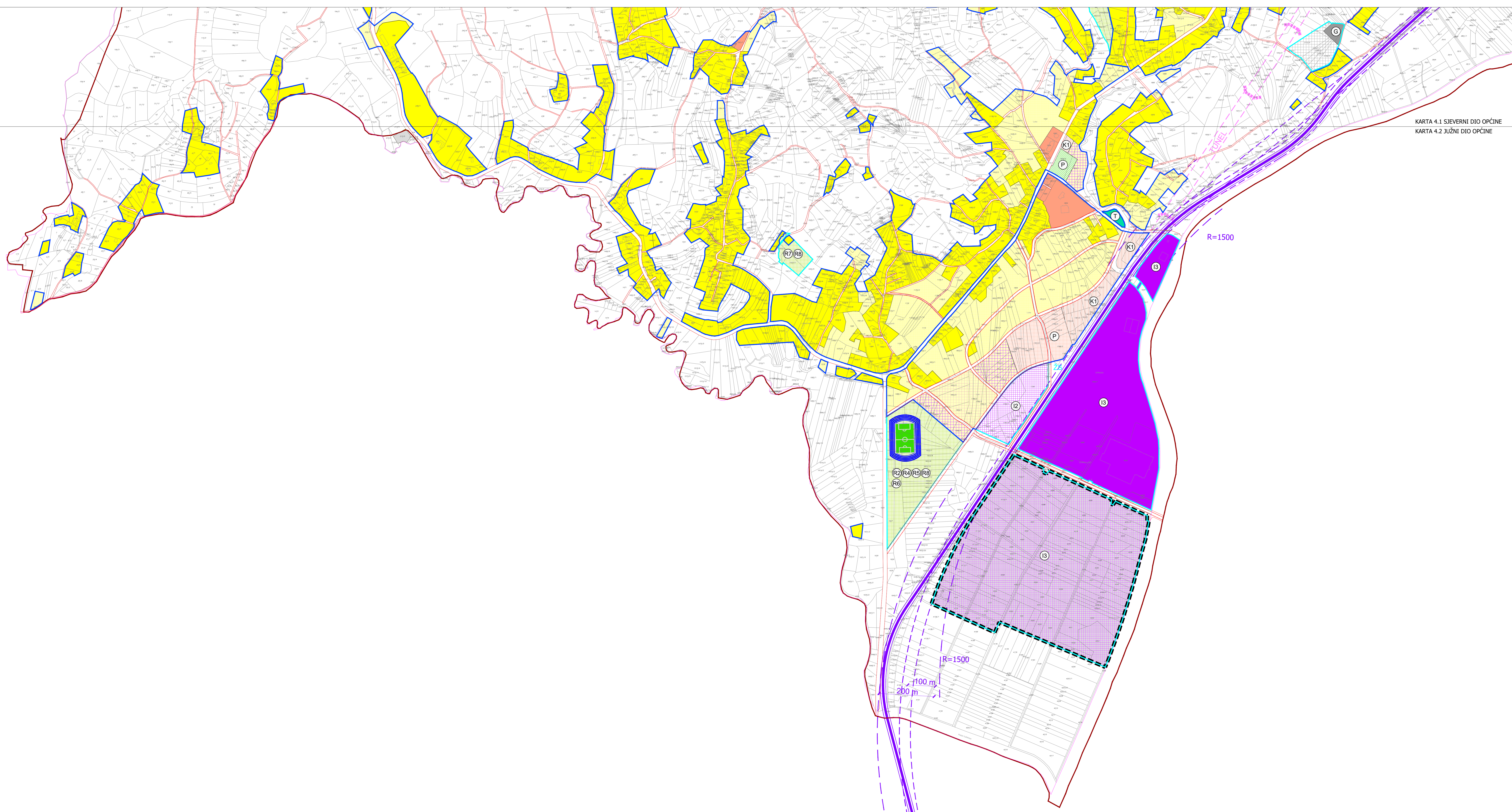

Županija: <b>ZAGREBAČKA ŽUPANIJA</b>	
Jedinična lokalna samouprava: <b>OPĆINA LUKA</b>	
Naziv prostornog plana: <b>PROSTORNI PLAN UREĐENJA OPĆINE LUKA</b> ELABORAT PROČIŠĆENOG TEKSTA ODREDBI ZA PROVOĐENJE I GRAFIČKI DUJELA PLANA (“Glasnik Zagrebačke županije”, broj 15/04, 9/09, 1/10 - ispravak, 34/17, 20/21 i 24/21 - pročišćeni tekst)	
Naziv kartografskog prikaza: <b>GRADEVINSKA PODRUČJA NASELJA</b>	
Broj kartografskog prikaza: <b>4.2</b>	Mjerilo kartografskog prikaza: <b>1 : 5 000</b>
Odlika Općinskog vijeća o izradi prostornog plana:	Odlika Općinskog vijeća o donošenju prostornog plana:
Javna rasprava (datum objave):	Javni uvid održan:
Pečat tijela odgovornog za provođenje javne rasprave:	Odgovorna osoba za provođenje javne rasprave:
M.P.	popis
Misljenje na Koračni prijedlog prostornog plana prema čl. 107. Zakona o prostornom uređenju (“Narodne novine”, br. 153/13, 66/17, 114/18, 39/19 i 58/19):	
Izrađivač elaborata: <b>ZAVOD ZA PROSTORNO UREĐENJE ZAGREBAČKE ŽUPANIJE</b> Ulica grada Vukovara 72, 10000 Zagreb	
Pečat izrađivača elaborata:	Ravnateljica Zavoda za prostorno uređenje Zagrebačke županije: <b>Željka Kučinić, dipl.ing.arh.</b>
M.P.	popis
Pečat voditeljice izrade elaborata:	Voditeljica izrade elaborata: <b>Suzana Vujičić, dipl.ing.arh.</b>
M.P.	popis
Stručni tim u izradi prostornog plana:	
Pečat Općinskog vijeća:	Predsjednica Odbora za Statut, Poslovnik i propise Općinskog vijeća Općine Luka: <b>Marija Berislavić</b>
M.P.	popis
Istovjetnost ovog prostornog plana s izvornikom ojerava:	Istovjetnost ovog prostornog plana s izvornikom ojerava:
M.P.	popis
Pečat nadležnog tijela:	popis